LES

PLUS BEAUX ORNEMENS

ET

LES TABLEAUX LES PLUS REMARQUABLES

DE

POMPEI, D'HERCULANUM ET DE STABIAE

AVEC

QUELQUES PLANS, ET VUES, D'APRÈS LES DESSINS ORIGINAUX

EXÉCUTÉS SUR LES LIEUX

PAR

GUILLAUME ZAHN.

1er CAHIER.

BERLIN 1828.

CHEZ G. REIMER.

IMPRIMÉ EN COULEURS DANS L'INSTITUT LITHOGRAPHIQUE DE L'AUTEUR.

UNIVERSITÄTS-
BIBLIOTHEK
HEIDELBERG

http://digi.ub.uni-heidelberg.de/diglit/zahn1828bd1/0002

© Universitätsbibliothek Heidelberg

gefördert durch die
DFG

UNIVERSITÄTS-
BIBLIOTHEK
HEIDELBERG
http://digi.ub.uni-heidelberg.de/diglit/zahn1828bd1/0012
© Universitätsbibliothek Heidelberg
gefördert durch die
DFG

Aus Pompeji.

UNIVERSITÄTS-
BIBLIOTHEK
HEIDELBERG
http://digi.ub.uni-heidelberg.de/diglit/zahn1828bd1/0024
© Universitätsbibliothek Heidelberg
gefördert durch die
DFG

Aus Pompeji.

UNIVERSITÄTS-
BIBLIOTHEK
HEIDELBERG
http://digi.ub.uni-heidelberg.de/diglit/zahn1828bd1/0114
© Universitätsbibliothek Heidelberg
gefördert durch die
DFG

UNIVERSITÄTS-
BIBLIOTHEK
HEIDELBERG

http://digi.ub.uni-heidelberg.de/diglit/zahn1828bd1/0125

© Universitätsbibliothek Heidelberg

gefördert durch die
DFG

Gez. v. Rehlen. In Farben gedruckt in dem Schwarzenberschen Institut v. J. Arnoldi. Lith. v. Barsch.

Fries aus dem Tempel der Isis zu Pompeji.

UNIVERSITÄTS-
BIBLIOTHEK
HEIDELBERG
http://digi.ub.uni-heidelberg.de/diglit/zahn1828bd1/0065
© Universitätsbibliothek Heidelberg
gefördert durch die
DFG

Geo. v. Zahn

Lith. v. Ed.

Gedruckt in dem Lith. Institut v. J. Stuck

Aus dem sogenannten Pantheon zu Pompeji.

UNIVERSITÄTS-
BIBLIOTHEK
HEIDELBERG

http://digi.ub.uni-heidelberg.de/diglit/zahn1828bd1/0050

© Universitätsbibliothek Heidelberg

gefördert durch die
DFG

Aus Pompeji und Herculanum.

UNIVERSITÄTS-
BIBLIOTHEK
HEIDELBERG
http://digi.ub.uni-heidelberg.de/diglit/zahn1828bd1/0127
© Universitätsbibliothek Heidelberg
gefördert durch die
DFG

Gez. v. Bahr — Lithographirt von Fr. Arnoux

In der Grotte des Cicognaro, jetzt im Museum zu Neapel

UNIVERSITÄTS-
BIBLIOTHEK
HEIDELBERG
http://digi.ub.uni-heidelberg.de/diglit/zahn1828bd1/0075
© Universitätsbibliothek Heidelberg
gefördert durch die
DFG

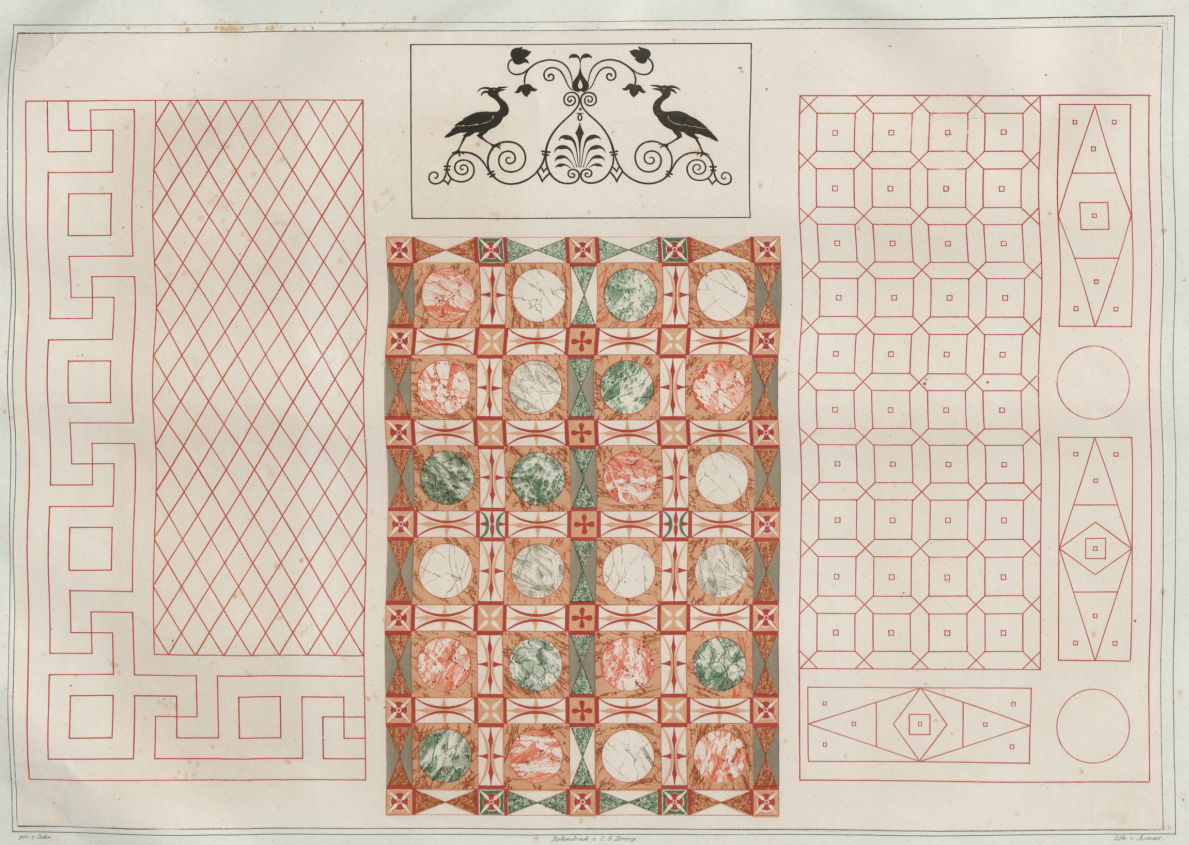

gez. v. Zahn — Verlag v. C. A. Barth — lith. v. Lemaire

Fußboden aus der Casa di Panza zu Pompeji. Fußboden aus der sogenannten Casa di Bacco zu Pompeji. Fußboden aus der Casa di Panza zu Pompeji.
ausgegraben 1826.

UNIVERSITÄTS-
BIBLIOTHEK
HEIDELBERG
http://digi.ub.uni-heidelberg.de/diglit/zahn1828bd1/0116
© Universitätsbibliothek Heidelberg
gefördert durch die
DFG

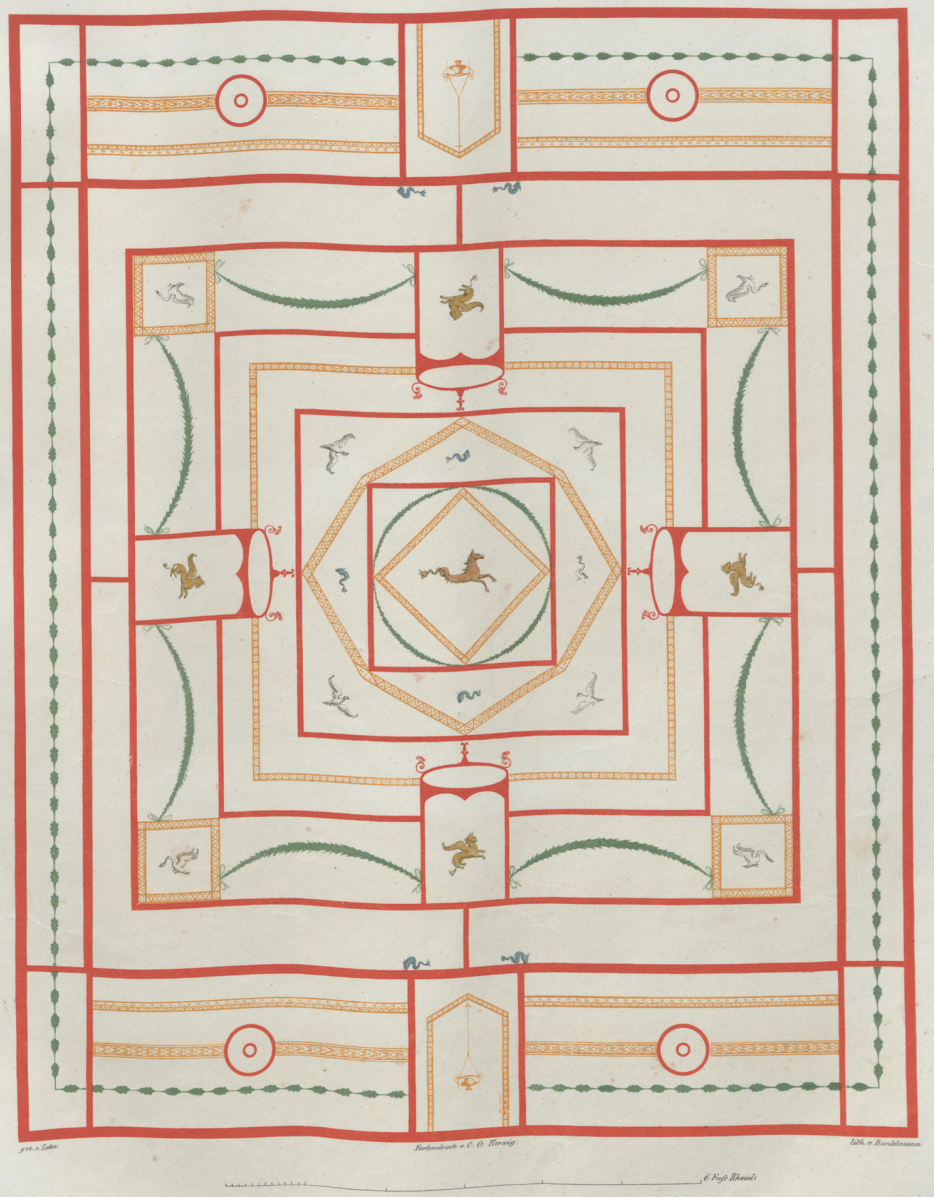

UNIVERSITÄTS-
BIBLIOTHEK
HEIDELBERG
http://digi.ub.uni-heidelberg.de/diglit/zahn1828bd1/0090
© Universitätsbibliothek Heidelberg
gefördert durch die
DFG

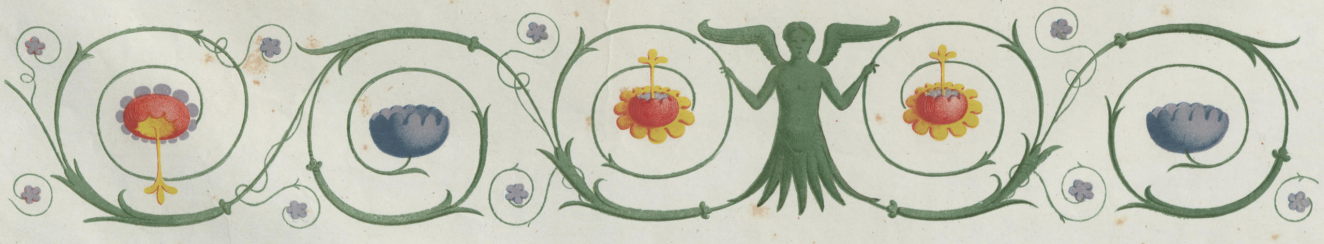

gez. v. Nagler — im Königl. Lith. Inst. gedr. v. Schertlin — lith. v. Arnstedt

UNIVERSITÄTS-
BIBLIOTHEK
HEIDELBERG
http://digi.ub.uni-heidelberg.de/diglit/zahn1828bd1/0097
© Universitätsbibliothek Heidelberg
gefördert durch die
DFG

Aus Pompeji.

UNIVERSITÄTS-
BIBLIOTHEK
HEIDELBERG
http://digi.ub.uni-heidelberg.de/diglit/zahn1828bd1/0077
© Universitätsbibliothek Heidelberg
gefördert durch die
DFG

UNIVERSITÄTS-
BIBLIOTHEK
HEIDELBERG
http://digi.ub.uni-heidelberg.de/diglit/zahn1828bd1/0110
© Universitätsbibliothek Heidelberg
gefördert durch die
DFG

Größe der Originale in Stuck aus Pompeji.

UNIVERSITÄTS-
BIBLIOTHEK
HEIDELBERG
http://digi.ub.uni-heidelberg.de/diglit/zahn1828bd1/0123
© Universitätsbibliothek Heidelberg
gefördert durch die
DFG

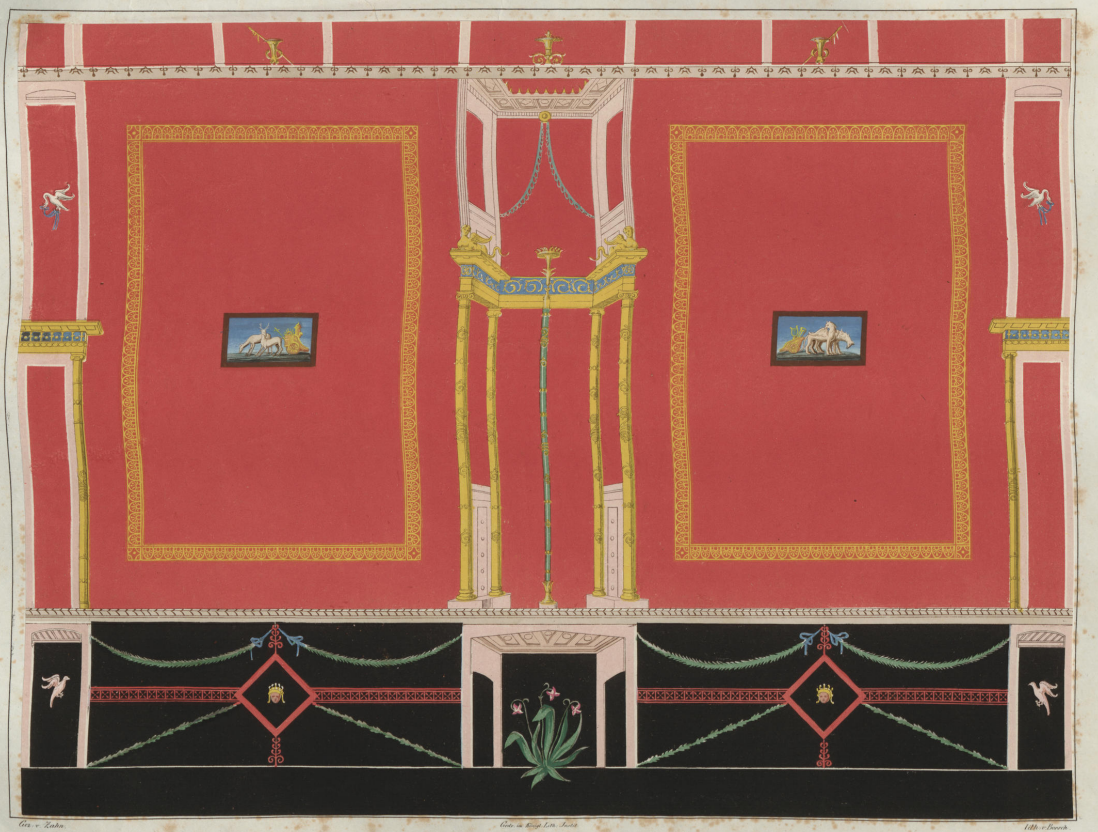

Gez. v. Zahn. Gedr. in Kürp. Lith. Instit. Lith. v. Bonsch.

6 Rheinl. Fuß

Wand aus dem Hause des Diomedes zu Pompeji.

UNIVERSITÄTS-
BIBLIOTHEK
HEIDELBERG
http://digi.ub.uni-heidelberg.de/diglit/zahn1828bd1/0052
© Universitätsbibliothek Heidelberg
gefördert durch die
DFG

Farbendruck von C. Heidebrandt.

4 Fuß Rheinl.

Wand aus der Casa delle Vestali zu Pompeji.

Reg. II. 1. 7. 25.

UNIVERSITÄTS-
BIBLIOTHEK
HEIDELBERG
http://digi.ub.uni-heidelberg.de/diglit/zahn1828bd1/0131
© Universitätsbibliothek Heidelberg
gefördert durch die
DFG

Gez. v. Zahn. In Farben gedruckt von Gebr. Gropius in Berlin. Lith. v. Andratt.

Aus Pompeji.

UNIVERSITÄTS-
BIBLIOTHEK
HEIDELBERG
http://digi.ub.uni-heidelberg.de/diglit/zahn1828bd1/0035
© Universitätsbibliothek Heidelberg
gefördert durch die
DFG

Aus Pompeji

UNIVERSITÄTS-
BIBLIOTHEK
HEIDELBERG
http://digi.ub.uni-heidelberg.de/diglit/zahn1828bd1/0063
© Universitätsbibliothek Heidelberg
gefördert durch die
DFG

Aus Pompeji.

UNIVERSITÄTS-
BIBLIOTHEK
HEIDELBERG
http://digi.ub.uni-heidelberg.de/diglit/zahn1828bd1/0088
© Universitätsbibliothek Heidelberg
gefördert durch die
DFG

Aus Pompeji.

UNIVERSITÄTS-
BIBLIOTHEK
HEIDELBERG
http://digi.ub.uni-heidelberg.de/diglit/zahn1828bd1/0101
© Universitätsbibliothek Heidelberg
gefördert durch die
DFG

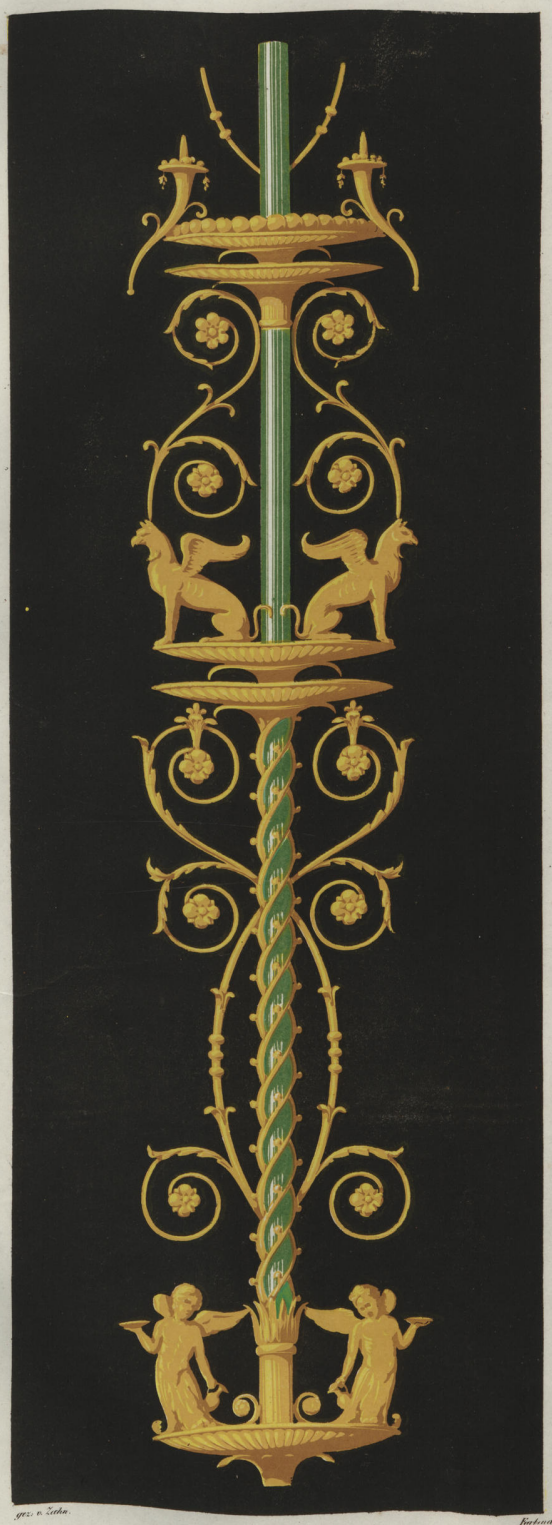

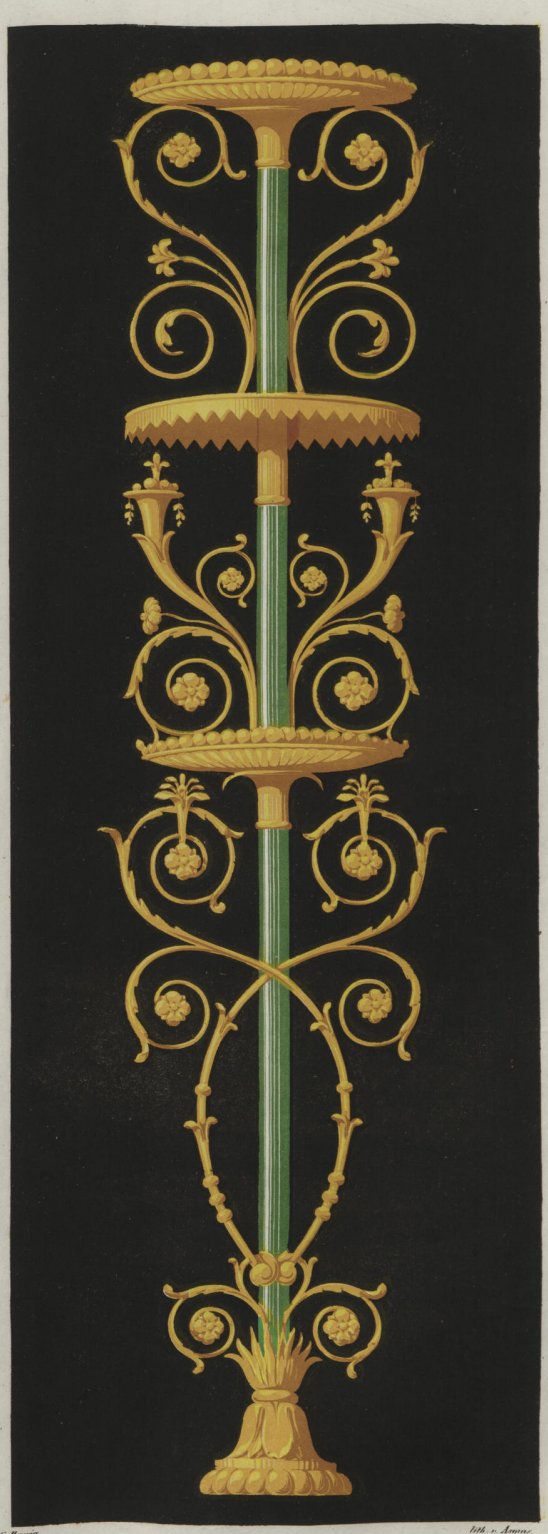

gez. v. Zahn. Farbendruck v. C. G. Herwig. lith. v. Amme.

Aus Pompeji.

UNIVERSITÄTS-
BIBLIOTHEK
HEIDELBERG
http://digi.ub.uni-heidelberg.de/diglit/zahn1828bd1/0048
© Universitätsbibliothek Heidelberg
gefördert durch die
DFG

Gez. v. Zahn. In Berlin gedruckt in dem lithographischen Institut v. J. Sturch. Lith. v. Axmann.

Aus Pompeji.

UNIVERSITÄTS-
BIBLIOTHEK
HEIDELBERG
http://digi.ub.uni-heidelberg.de/diglit/zahn1828bd1/0061
© Universitätsbibliothek Heidelberg
gefördert durch die
DFG

Geo. v. Zahn. Gest. von C. Wildbrandt. Lith. v. Arnoldi.

UNIVERSITÄTS-
BIBLIOTHEK
HEIDELBERG
http://digi.ub.uni-heidelberg.de/diglit/zahn1828bd1/0086
© Universitätsbibliothek Heidelberg
gefördert durch die
DFG

UNIVERSITÄTS-
BIBLIOTHEK
HEIDELBERG
http://digi.ub.uni-heidelberg.de/diglit/zahn1828bd1/0110
© Universitätsbibliothek Heidelberg
gefördert durch die
DFG

Aus Pompeji.

UNIVERSITÄTS-
BIBLIOTHEK
HEIDELBERG
http://digi.ub.uni-heidelberg.de/diglit/zahn1828bd1/0071
© Universitätsbibliothek Heidelberg
gefördert durch die
DFG

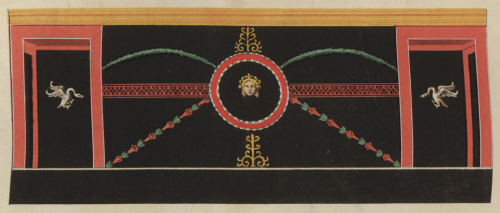

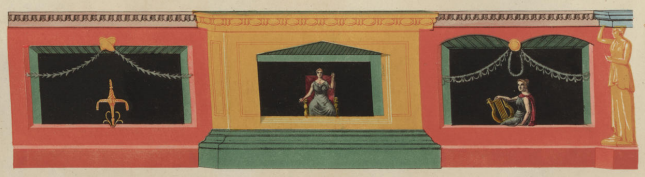

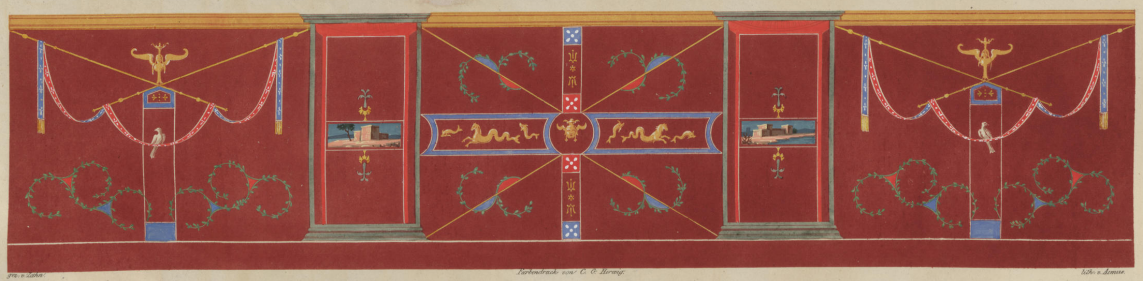

UNIVERSITÄTS-
BIBLIOTHEK
HEIDELBERG
http://digi.ub.uni-heidelberg.de/diglit/zahn1828bd1/0103
© Universitätsbibliothek Heidelberg
gefördert durch die
DFG

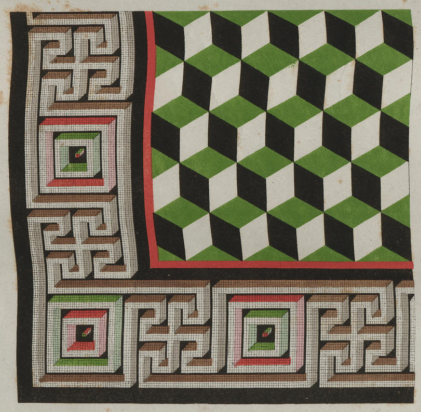

Fussboden aus dem Tempel der Venus zu Pompeji.

Fussboden aus der sogenannten Casa dell' Iside zu Pompeji.

UNIVERSITÄTS-
BIBLIOTHEK
HEIDELBERG
http://digi.ub.uni-heidelberg.de/diglit/zahn1828bd1/0022
© Universitätsbibliothek Heidelberg
gefördert durch die
DFG

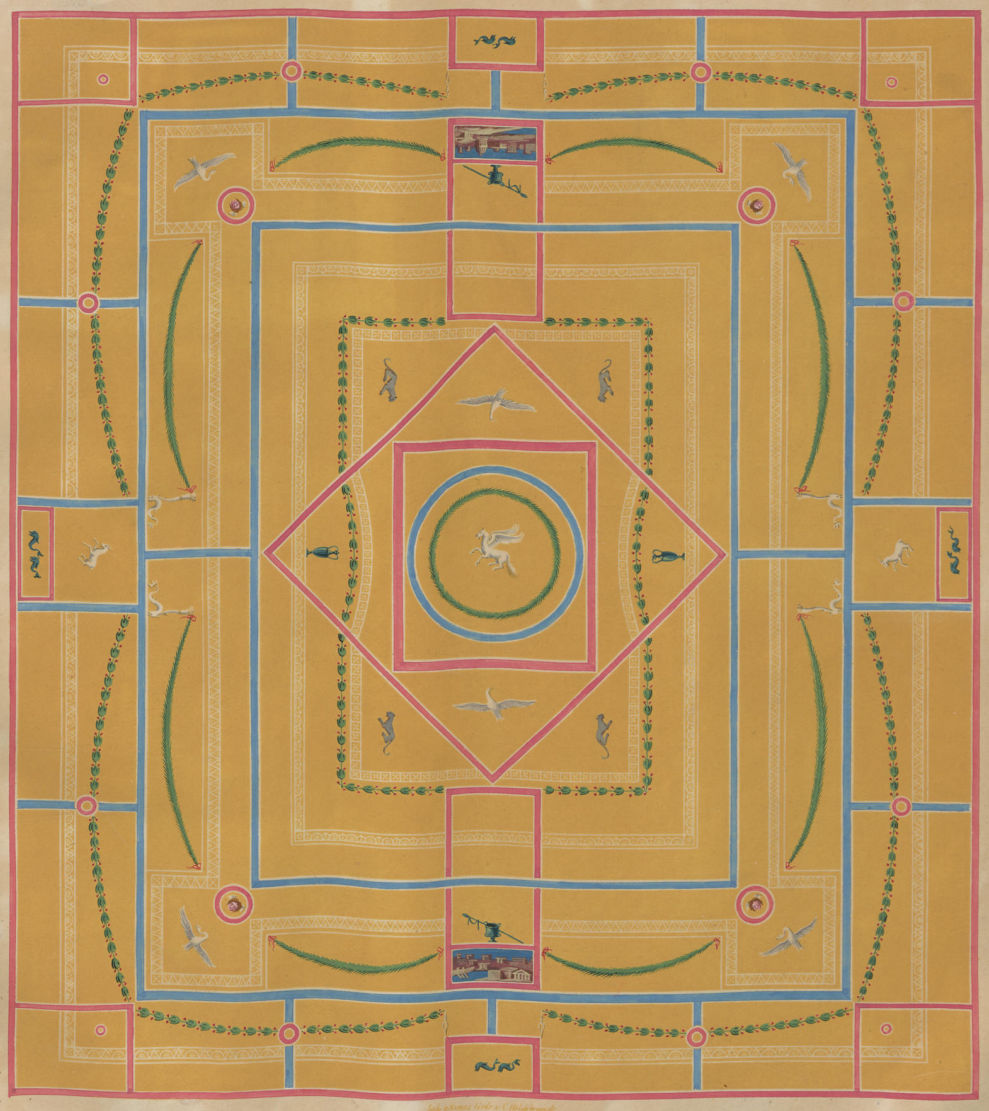

UNIVERSITÄTS-
BIBLIOTHEK
HEIDELBERG

http://digi.ub.uni-heidelberg.de/diglit/zahn1828bd1/0129

© Universitätsbibliothek Heidelberg

gefördert durch die
DFG

Aus Pompeji

Casa di Arrio Diomede
Gräberstrasse

UNIVERSITÄTS-
BIBLIOTHEK
HEIDELBERG
http://digi.ub.uni-heidelberg.de/diglit/zahn1828bd1/0079
© Universitätsbibliothek Heidelberg
gefördert durch die
DFG

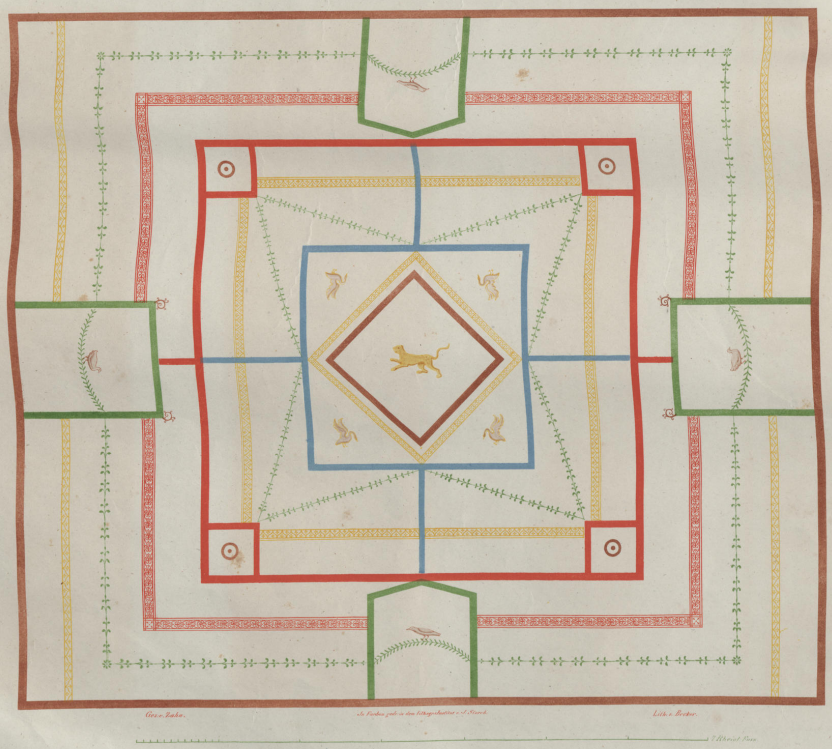

Decke aus dem Hause des M. A. Diomedes zu Pompeji.

UNIVERSITÄTS-
BIBLIOTHEK
HEIDELBERG
http://digi.ub.uni-heidelberg.de/diglit/zahn1828bd1/0037
© Universitätsbibliothek Heidelberg
gefördert durch die
DFG

gez. v. Zahn.

lith. v. Hürnich.

UNIVERSITÄTS-
BIBLIOTHEK
HEIDELBERG

http://digi.ub.uni-heidelberg.de/diglit/zahn1828bd1/0105

© Universitätsbibliothek Heidelberg

gefördert durch die
DFG

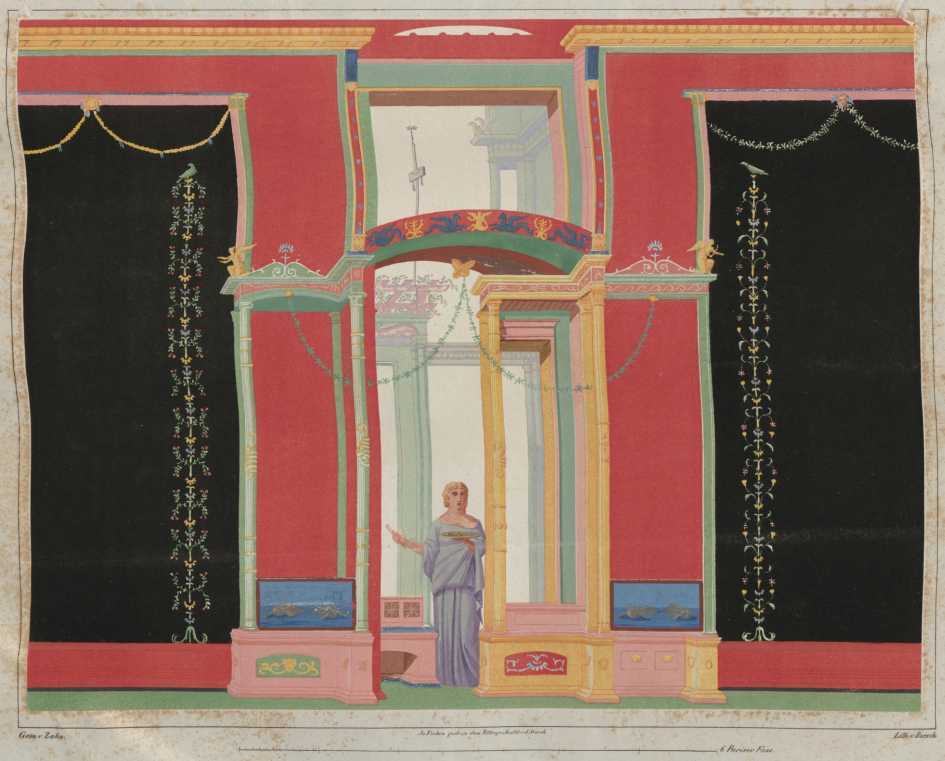

Theil einer Wand aus dem sogenannten Pantheon zu Pompeji.

UNIVERSITÄTS-
BIBLIOTHEK
HEIDELBERG
http://digi.ub.uni-heidelberg.de/diglit/zahn1828bd1/0026
© Universitätsbibliothek Heidelberg
gefördert durch die
DFG

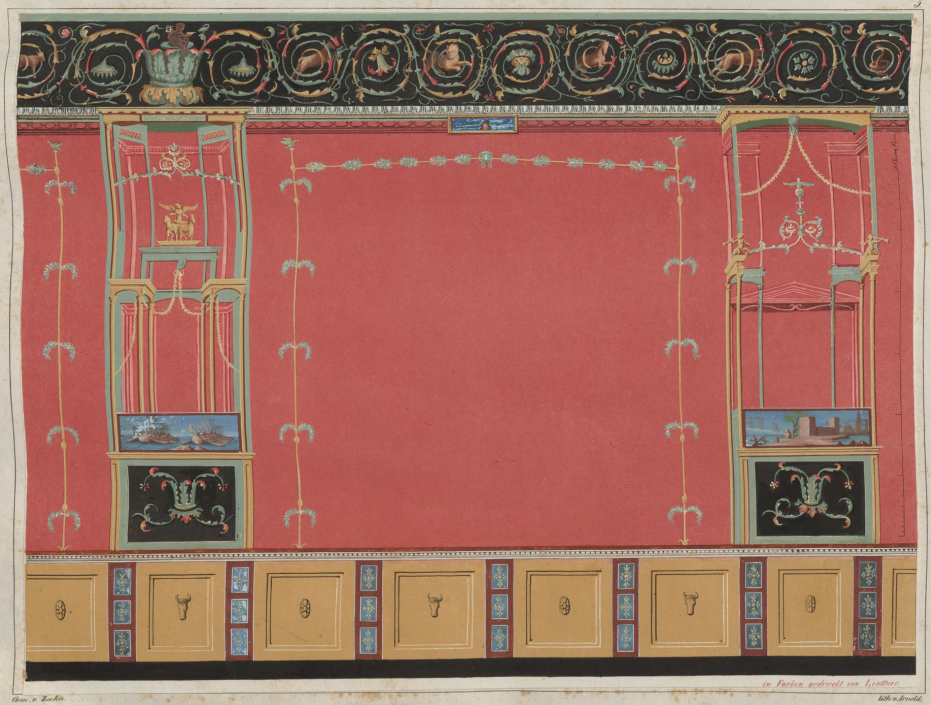

Wand aus dem Tempel der Isis zu Pompeji.

UNIVERSITÄTS-
BIBLIOTHEK
HEIDELBERG
http://digi.ub.uni-heidelberg.de/diglit/zahn1828bd1/0010
© Universitätsbibliothek Heidelberg
gefördert durch die
DFG

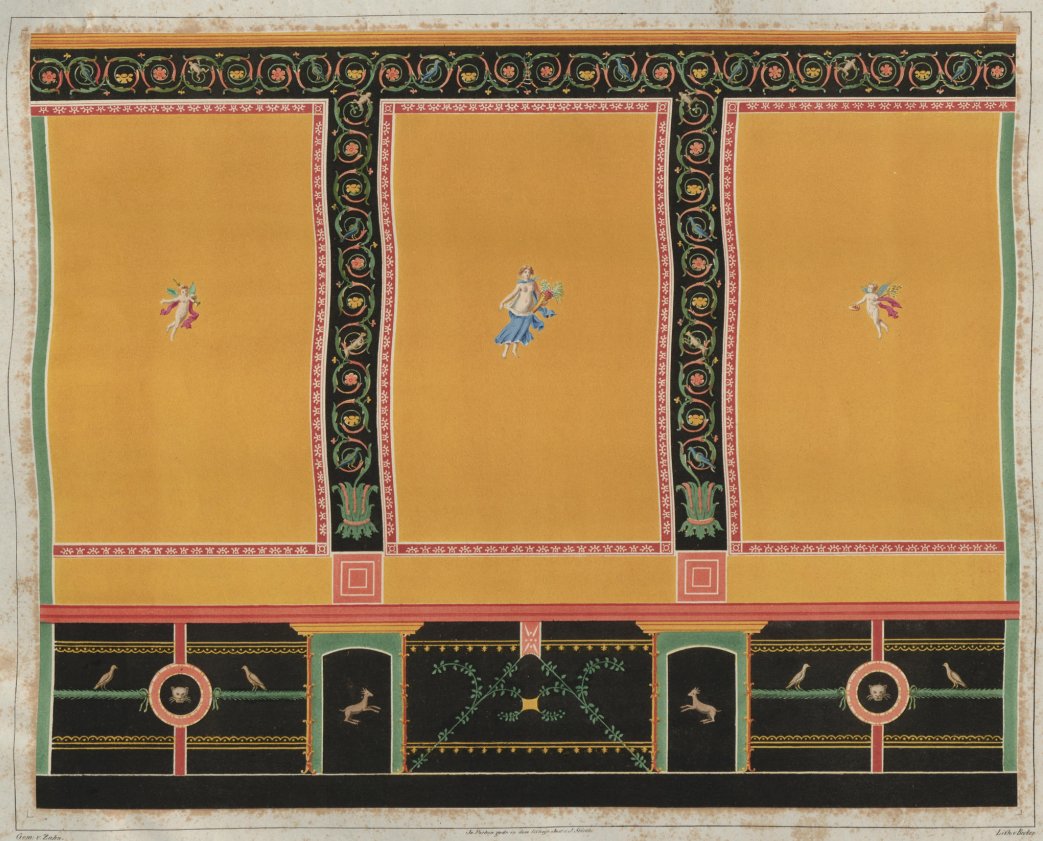

Wand aus einem Hause neben der Basilica zu Pompeji.

UNIVERSITÄTS-
BIBLIOTHEK
HEIDELBERG
http://digi.ub.uni-heidelberg.de/diglit/zahn1828bd1/0039
© Universitätsbibliothek Heidelberg
gefördert durch die
DFG

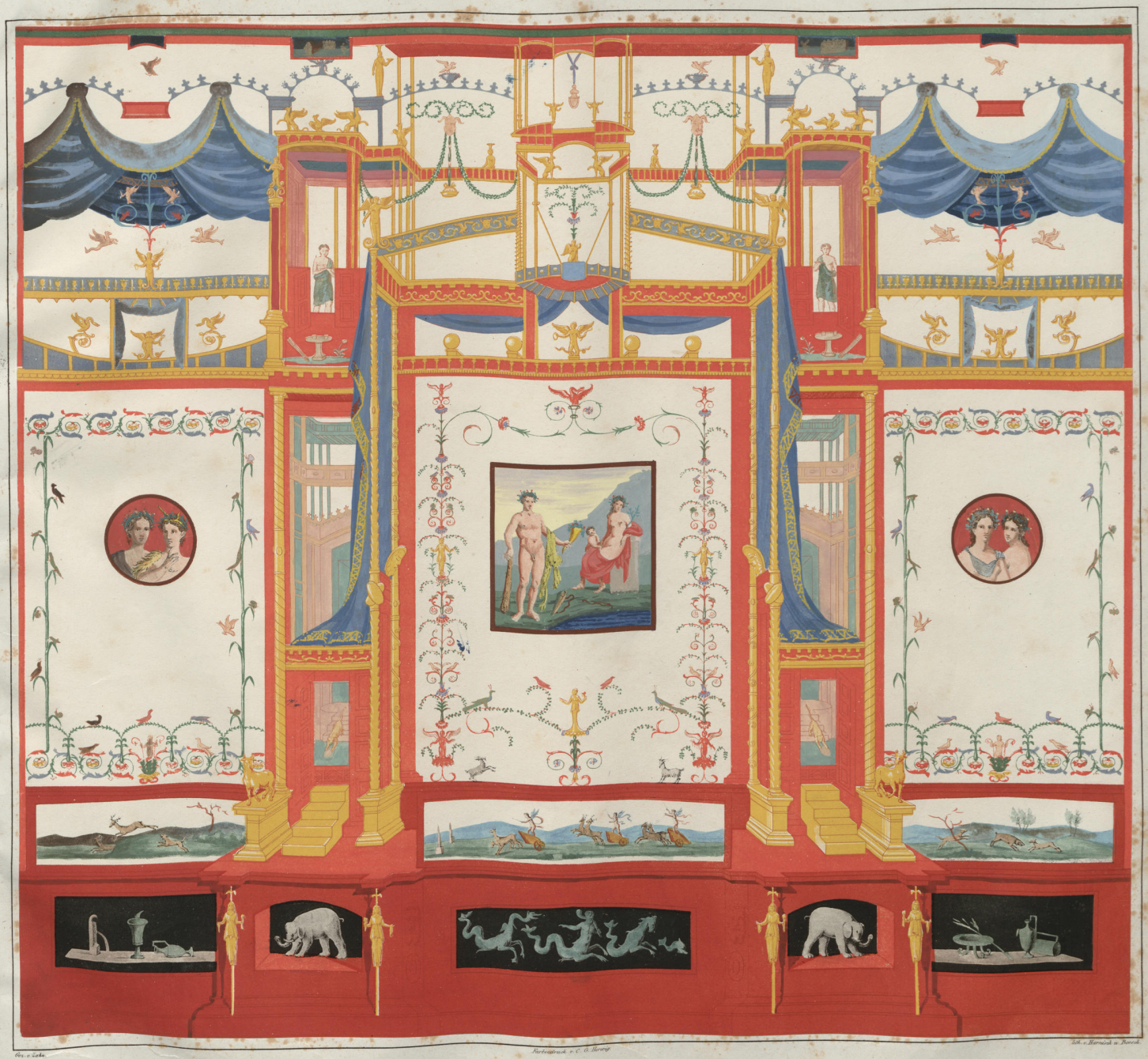

Wand aus einem Hause zwischen dem Forum und dem Tempel des Hercules zu Pompeji.

Reg. V. 9. 6.

UNIVERSITÄTS-
BIBLIOTHEK
HEIDELBERG
http://digi.ub.uni-heidelberg.de/diglit/zahn1828bd1/0118
© Universitätsbibliothek Heidelberg
gefördert durch die
DFG